

Fiche Référence Hydraulique fluviale

Cartographie de l'aléa inondation pour la crue de référence

- Réalisation de la cartographie de l'aléa inondation de l'Ousse des Bois et du Laü sur la Ville de Pau
- Maître d'ouvrage : Ville de Pau (64).
- Montant de la mission : 15 000 € H.T

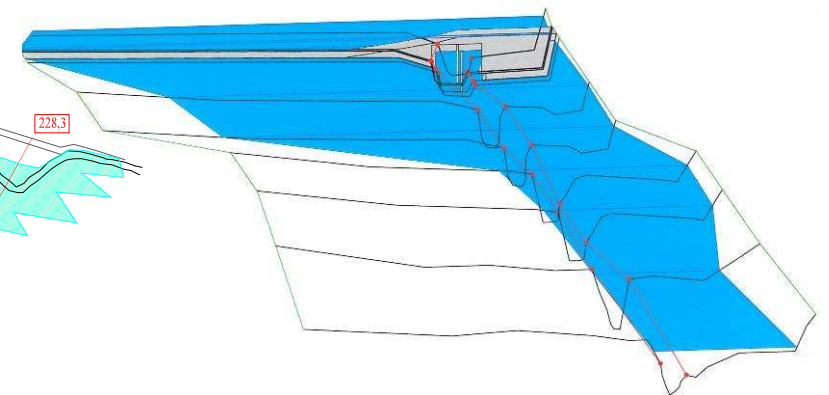
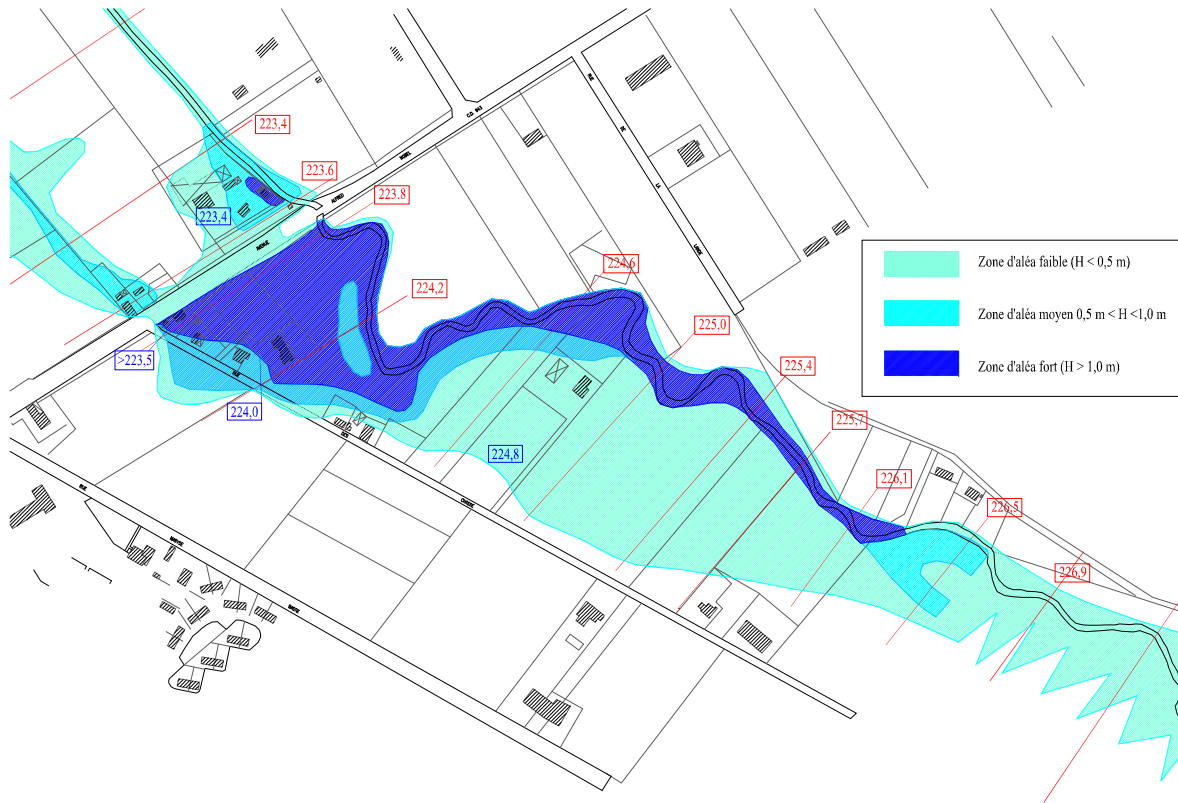

Descriptif de la mission :

- Enquête et reconnaissance de terrain.
- Etudes hydrologiques et hydrauliques de détermination de l'aléa hydrologique pour la crue de référence.
- Cartographie de l'aléa sur support cadastral.